طرق لإدخال حقبة عام ١٩٢٠ إلى خزانتك اليومية

هناك طبيعة دورية لموضة الأزياء التي تضمن أن تعود كل صيحة من الماضي في مرحلة ما، ولكن بعض العقود لديها قدرة على عدم الزوال والتلاشي أبداً. حقبة عام ١٩٢٠ هي حقبة مختلطة بالقطع الأنيقة والشيك.

شكل الثياب: ثياب فضفاضة، خصر بنطال متدني، وتنانير جريئة. المظهر يبدو وكأنه رجعي قليلاً، ولكن لا يزال يبدو أنيق.

اكسسوارات متفاخرة: النسخة الحديثة من الافراط في اكسسوارات الرأس التي تجلس مباشرة على الجبين.

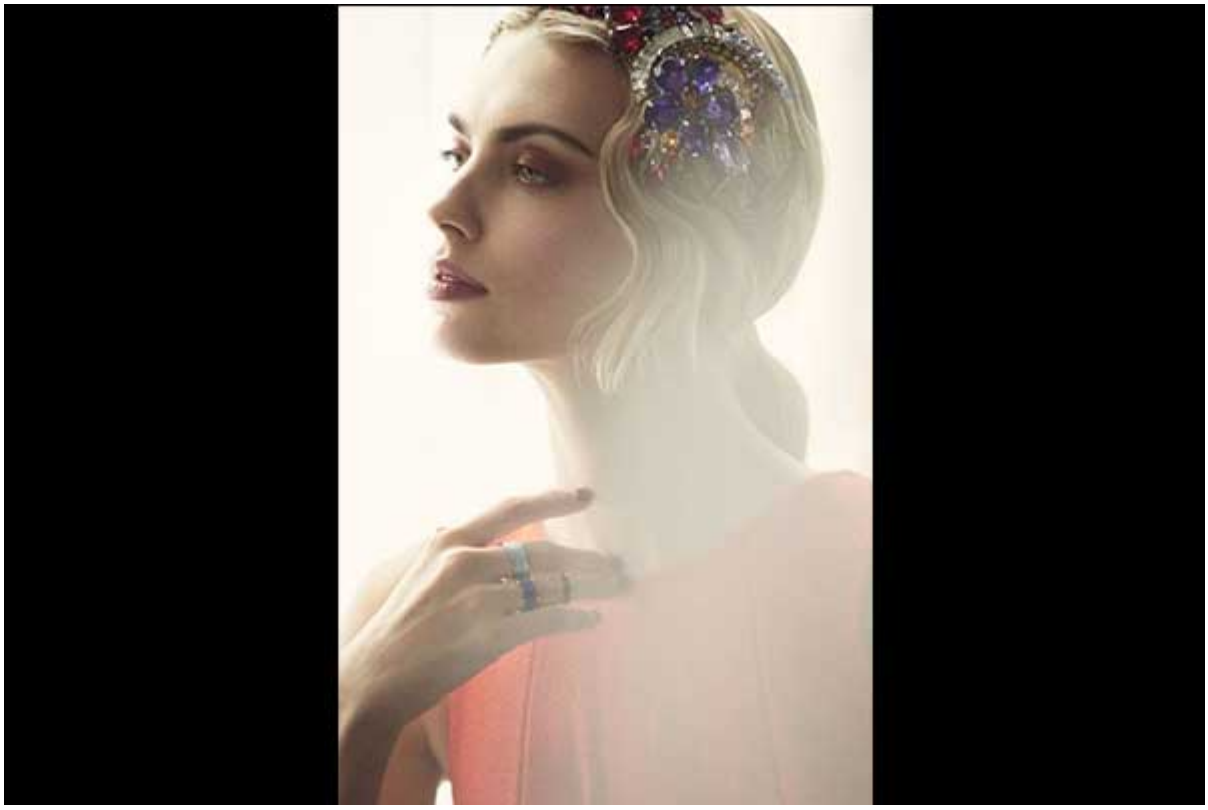

ثياب تومض وتهز: تم إعادة خلق الشراريب من مواد حديثة مثل البلاستيك المعدني.

الأضواء اللامعة: بعد فترة من التقشف، عالم الموضة أصبح مرحاً في عام ١٩٢٠. هذا الجو نفسه يؤثر على اللمسات الأخيرة في الموضة، مع

تموجات فضفاضة واهتمام مفرط بالأظافر الفنية.

الطبقات المتعددة: الفستان المطرز، المعطف الملتف، وشال الفرو الجميل هم من حقبة ماضية لا تزال مألوفة حتى يومنا هذا – وخاصة عند اقتران هذا الزي مع حذاء رياضي.

لآلئ الحكمة: أقراط طويلة من اللآلئ هي جزء كبير من عالم الموضة. ارتدي الأقراط والخواتم التي تحتوي على اللآلئ.

الملابس الطويلة الفضفاضة: قبل عام ١٩٢٠، كانت معظم الملابس ضيقة وصعب ارتدائها. ولكن، في هذه الحقبة الجديدة، تحولت لتصبح موضة ملابس طويلة وفضفاضة. يصبح مظهرك مثالياً إن ارتديت سترة دنيم فوق فستان طويل.