هذه الطريقة الجديدة لارتداء العقد الخانق

قد تكون اليكسا تشونغ قد أعلنت أن العقد الخانق قد "مات" منذ بضعة أشهر، ولكن مدارج الموسم الجديد قد أظهرت أن هذا الاكسسوار الرجعي لن يذهب إلى أي مكان!

عندما كنت قد اعتقدت أن الصيحة قد انتهت، تسارع العقد الخانق للرقبة ليعبر مرة أخرى إلى مسرح الأضواء.

ولكن، انتبهي لهذه الصيحة لأن العقد الخانق العادي لن يجدي نفعا هذا الموسم. بدلا من ذلك، حان الوقت للتخلص من الزركشة المخملية لصالح العقد الذي يزدهر أكثر بالأنوثة.

مثل معظم الصيحات، العقد الخانق يتطور باستمرار، وأحدث الاصدارات له تأتي مع المجوهرات، السلاسل الحساسة، الأحجار الكريمة، واللؤلؤ.

على هذا النحو، أصبح هذا العقد على الفور أكثر عقد يمكن أي شخص ارتداؤه – لقد جمع بين الصفات العديدة من المجوهرات باستخدام اكسسوار واحد.

في عرض المصممة سيلين، تم تزيين السلسلة الجلدية البسيطة مع لؤلؤة واحدة، في حين رأت المخرجة الإبداعية ماريا غراتسيا تشيوري من المناسب أن تكرر مظهر التسعينات مع عقد ديور مرصع بالجواهر.

في عرض المصمم لانفان، كانت هناك مجموعات من قلائد العنبر والذهب اللامعة والملتوية ببعضها البعض. المصممة شانيل عبرت عن الصيحة من خلال تكديس إصداراتها البراقة من هذا العقد فوق بعضها البعض مع توقيع من قماش التويد. المصمم غوتشي حدّث مظهر القراصنة القوطية مع الأحجار الكريمة الحمراء والسوداء.

الشيء العظيم حول هذه الطريقة الجديدة لارتداء هذه الصيحة هو أنه يوفر وسيلة لتزيين رقبات كل الكبار في السن دون التضحية بالاسلوب والأنماط.

هذه القلائد الخانقة لا تزال تحافظ على مظهرها من الموسم الماضي، ولكن لديها أيضا فائدة إضافية من الزينة البراقة والذوق الأنثوي.

إذا كنت في أي لحظة قد واجهت صعوبة في تبني هذا الاكسسوار خوفا منه، الآن هي فرصتك للاستفادة منه!
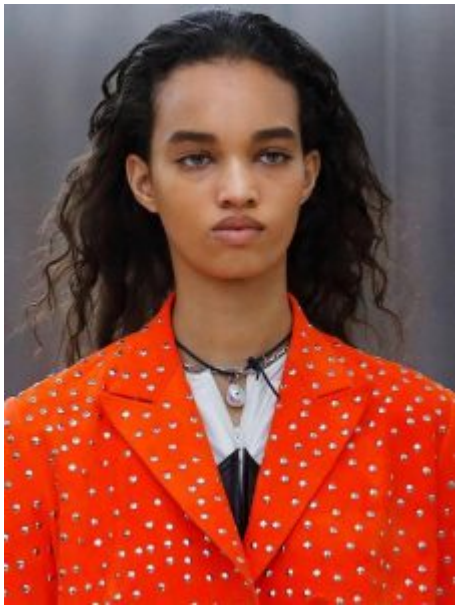
ابدئي بوضع سلسلة واحدة تتناسب بشكل ضيق على رقبتك وتحتوي على الأحجار الكريمة والأشكال الهيكلية.