بالصور: تنورة هذا الموسم طويلة وفضفاضة

تعتبر التنورة من الأزياء التي تحب أغلبية النساء أن ترتديها لأنها مريحة ويمكن تنسيقها بستايلات مختلفة.

وللتنورة جمهورها خاصة في فصل الصيف، حيث تبحث المرأة عن التصاميم الخفيفة بعيدا عن سراويل الجينز التي تزيد من حرارة جسمها. وفي حال كنت تبحثين عن طرق لتنسيق التيشرت المطبعة ما عليك سوى أن تعتمديها مع تنورة هذا الموسم.

هذا الموسم، تتميز التنانير بستايل طويل وفضفاض التي يمكن تنسيقها مع ستايلات متعددة من القمصان، ما يساهم في جعل لوكك عصري ويوفر لك الراحة أينما ذهبت.

وتتميز تصاميم هذه التنانير أنها مصنوعة من قماش الحرير الذي ينسدل بسهولة، وستغطي الحذاء بالكامل.

وإذا كنت ترغبين بإعتماد لوك عصري مبتكر، ننصحك بأن تختاري تنورة ذات خصر عال مع كروب توب. أما إذا كنت تريدين إطلالت الـStreet Style، ننصحك بإختيار قميص فضفاض مع التنورة الطويلة.
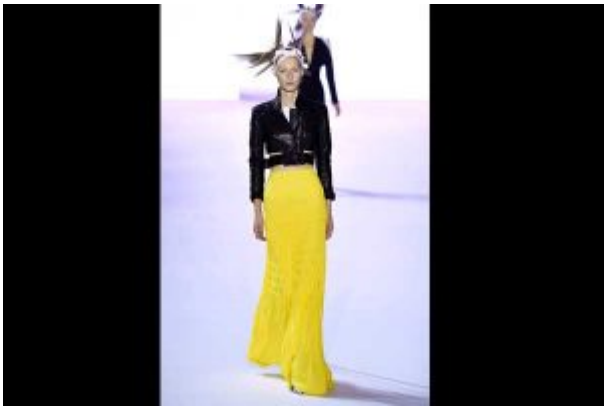
وما يميز هذا الستايل من التنانير أنه يجعلك تبدين أطول وأنحف، فلا ترددي بأن تعتمديها في إطلالاتك.