اكسسوارات الرأس الجميلة في يوم زفافك

تفاصيل، تفاصيل، وتفاصيل بعد! أي عروس سابقة سوف تخبرك عن كمية الوقت، التفكير، والتعب التي وضعتها لخلق كل "الأشياء الصغيرة" المثالية ليومها الكبير. العناصر الصغيرة عادة هي التي تصنع الحدث – وهذا يشمل زي العروس والعريس يوم حفل الزفاف. يجب على الرجل اختيار نمط أنيق جدا لبدلته، ووصيفات الشرف يمكن أن يبدعن مع الأقراط والقلائد. أما بالنسبة للعروس، هناك قائمة لا نهاية لها على ما يبدو من احتمالات الاكسسوارات التي يمكن أن تجمّلها. سواء النظر في إرث الأسرة أو المجوهرات الحديثة، صنع خيارات متعلقة بالاكسسوارات يمكن أن يكون عملية طويلة ودقيقة.

ادخال اكسسوارات الرأس في زيك لحفل الزفاف هو وسيلة أنيقة لرفع مستوى مظهرك. أفضل جزء يتضمن هذه الأنواع من العناصر هو كيفيتها للتكيف مع مظهرك: انها تأتي في العديد من الأصناف المختلفة، لذلك عليك أن تكوني قادرة على العثور بسهولة على قطعة تكملك وتعزز ثوب الزفاف الخاص بك. ما رأيك بمظهر عصري وجميل؟ هل تحبين الموديلات القديمة الطراز؟ أو هل تبحثين عن قطعة لها ميزات روحية وأنيقة للزواج؟

تحققي من بعض التصاميم لاكسسوارات الرأس. أدناه، يمكنك إيجاد المفضلة لدينا:

[tie_full_img] [/tie_full_img]

[tie_full_img] [/tie_full_img]

[tie_full_img] 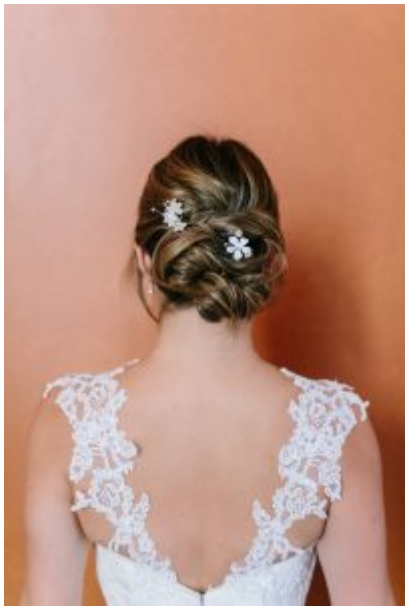 [/tie_full_img]

[tie_full_img] [/tie_full_img]

[tie_full_img] [/tie_full_img]